



## **'INDICAÇÃO Nº 008/2023.**

Excelentíssimo Senhor Presidente da Câmara Municipal de Dores do Rio Preto-ES.

O Vereador abaixo assinado, com amparo no Regimento Interno, artigo 173, propõe ao Egrégio Plenário a seguinte medida de interesse público, a ser encaminhada ao Chefe do Poder Executivo Municipal, para que seja estudada a possibilidade de:

**CONSTRUÇÃO URGENTE DE DUAS PONTES, UMA QUE LIGA O ACESSO A RODOVIA ES 190 ENTRE OS KM 47 E KM 48 E A OUTRA NA COMUNIDADE CORRÉGO FRIO, LOCALIZADA NO DISTRITO DE MUNDO NOVO.**

### **JUSTIFICATIVA**

A presente indicação é de extrema importância uma vez que o acesso se encontra inacessível devido às fortes chuvas que ocorreram no dia 18 de janeiro de 2023. Ocasionalmente assim a queda de uma ponte (conforme fotos em anexo), bem como o deslizamento de parte do calçamento, o qual impossibilita a passagem de caminhões, sobretudo para escoamento da produção agrícola e leiteira local, sinalizando assim a urgência de reparos na via, considerando que uma das maiores produções de leite do Município encontra-se no local. Destarte, pelo o acima exposto, devido a situação de emergência, solicito providências a serem tomadas, a fim de normalizar a passagem desse local.

Neste sentido, proponho a referida indicação.

Protocolo Nº 393/23  
Em 01/02/2023  
Ass. M. Soares



Câmara Municipal de Dores do Rio Preto  
Estado do Espírito Santo  
[www.camaradrperto.es.gov.br](http://www.camaradrperto.es.gov.br)

  
Gustavo Tavares Oliveira  
Vereador Autor

  
Antônio Raimundo Oliveira Amaral  
Vereador



  
Marinaldo da Silva Faria  
Vereador

  
Raimundo Ferreira Magalhães  
Vereador





Câmara Municipal de **Dores do Rio Preto**  
Estado do Espírito Santo  
[www.camaradpreto.es.gov.br](http://www.camaradpreto.es.gov.br)



 *Antônio* 



 Antônio 

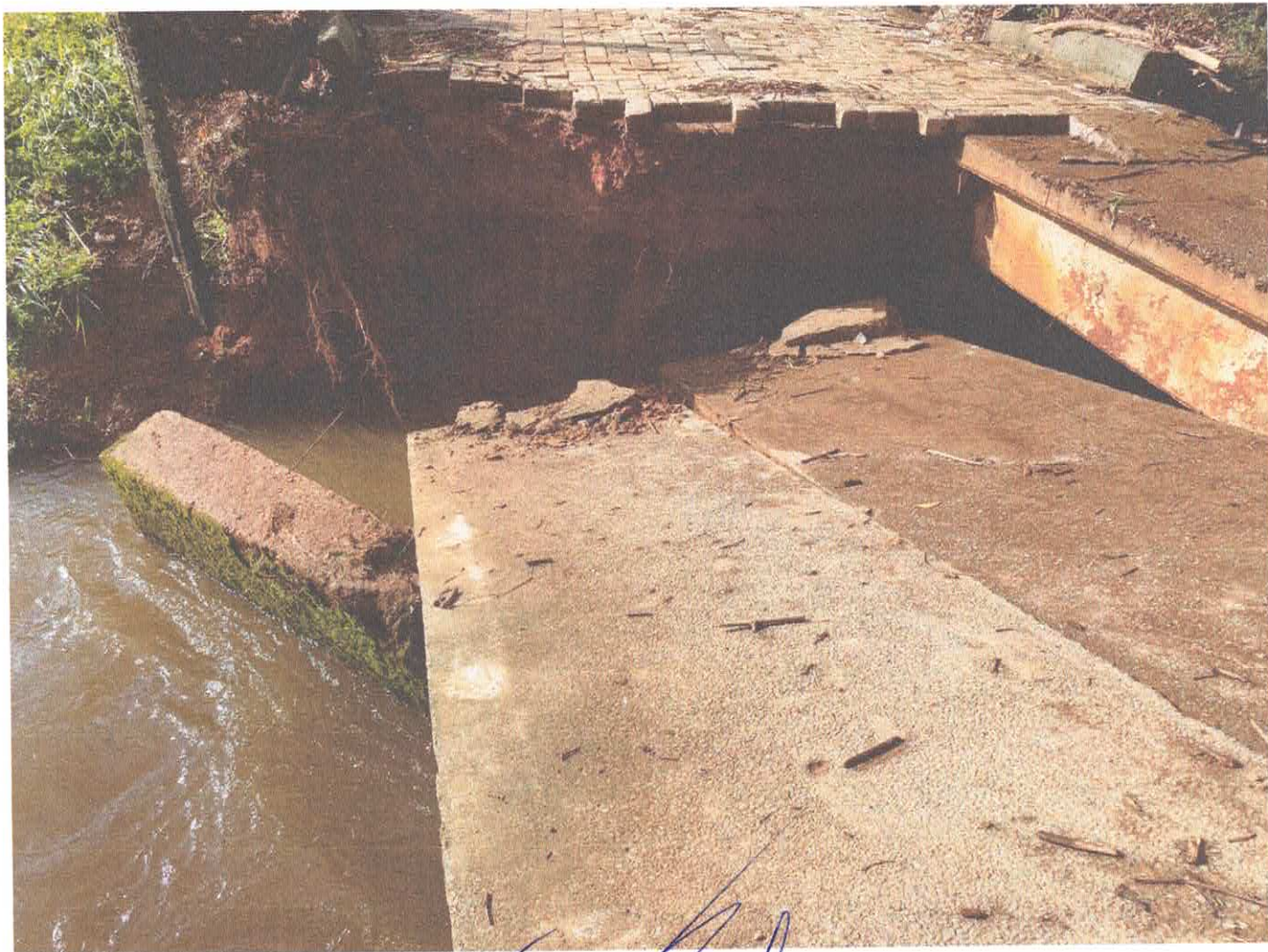

*Antonio*



*[Handwritten signature]* *Antônio P*